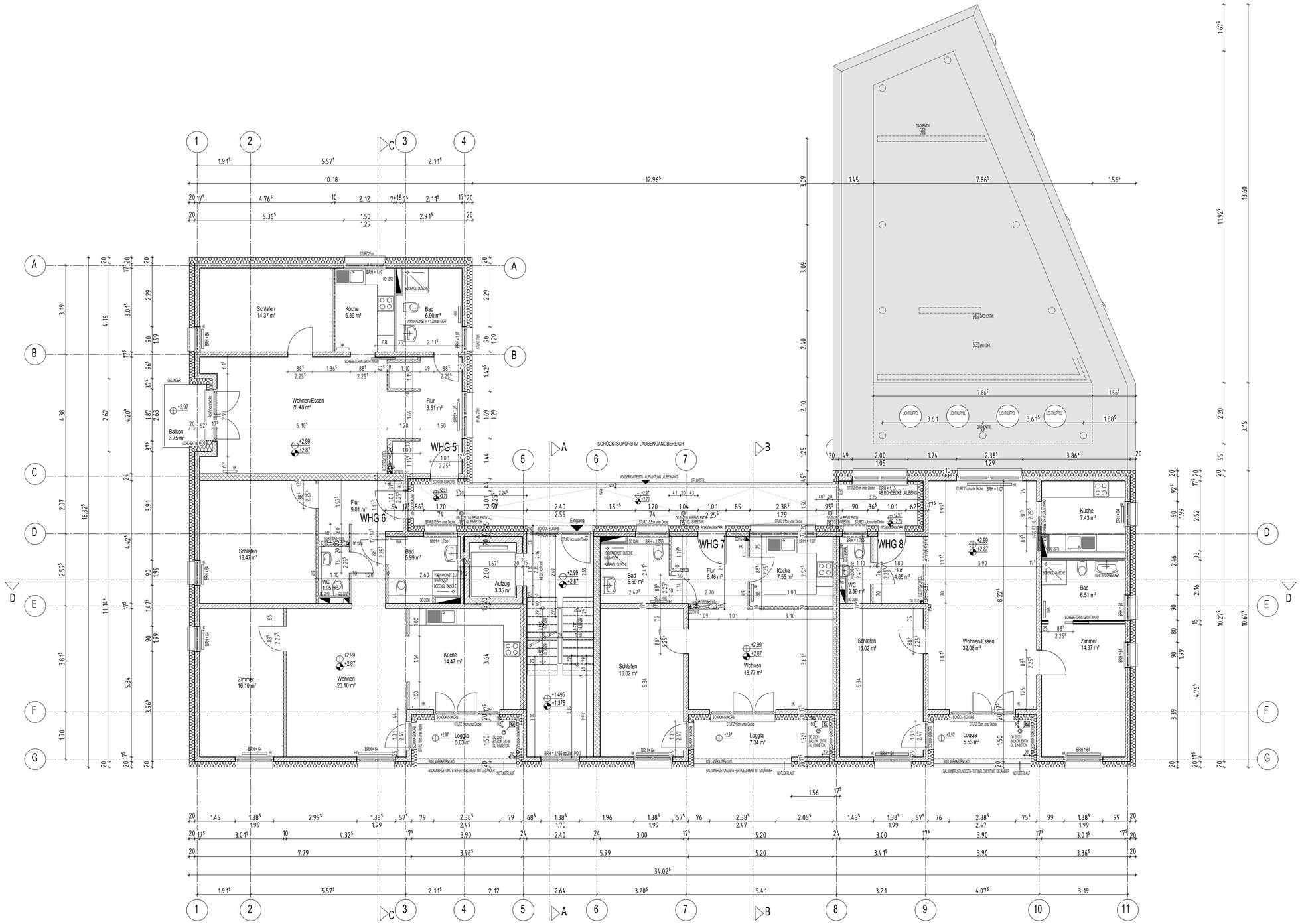

ALLE MAßE SIND AM BAU ZU ÜBERPRÜFEN.
BEI MAßUNSTIMMIGKEITEN IST DIE BAULEITUNG UNVERZÜGLICH ZU BENACHRICHTIGEN.

LEGENDE

OK FFB	= OBERKANTE FERTIGFUSSBODEN	HVS/E/L	= HEIZUNG/SANITÄR/ELEKTRO/LÜFTUNG
OK RFB	= OBERKANTE ROHFUSSBODEN	RGWS	= REGENKALKWAS/WASSERPFEIFEN
OK BPL	= OBERKANTE BODENPLATTE	FW/RD/DS	= FEUERWEHRNIEDER-/DACHEDELTEE- ODER EICHTGEN DESSENDE TÜR
UKD	= UNTERKANTE DECKE		
UZ	= UNTERZUG	AFB	= ABREITSFUGEOIDEFUTUNGSBAND
DGL UZ	= DECKENGLEICHER UNTERZUG	OF	= OEHRFUGE
OBZ	= OBERZUG	DD	= DECKENDURCHBRUCH
STB	= STAHLBETON	BD	= BODENDURCHBRUCH
BRH	= BRÜSTUNGSHÖHE AB OK RFB	WDWS	= WANDDURCHBRUCH/WANDSCHLITZ
HK	= HEIZKÖRPER	HHK	= HANDTUCHWÄRMEKÖRPER

ALLE MAßE SIND VOM UNTERNEHMER VOR BAUBEGINN ZU ÜBERPRÜFEN. UNSTIMMIGKEITEN SIND DER BAULEITUNG UMGEHEND SCHRIFTLICH MITZUTEILEN. DIE PLANUNTERLAGEN SIND NUR IN VERBINDUNG MIT DER STATISCHEN BERECHNUNG, ENTWÄSSERUNGS-, HAUSTECHNISCHER PLANUNG, BRAND-,WÄRME,- UND SCHALLSCHUTZ UND DEN LEISTUNGSVERZEICHNISSEN ZU VERWENDEN.
WANDDURCHBRÜCHE FÜR HAUSEINFÜHRUNGEN DER VERSORGUNGSLEITUNGEN SIND MIT DEN ZUSTÄNDIGEN VERSORGUNGSUNTERNEHMEN FESTZULEGEN UND NACH DEREN ANGABEN AUSZUFÜHREN.

ALLE TÜR- BZW. BRÜSTUNGSANGABEN ZÄHLEN AB OBERKANTE ROHFUSSBODEN.

OKFF EG = ±0,00 = 104,75 müNN

BAUSTOFFE

- = MAUERWERK TRAGEND KS-PLANBLOCK 2,0/DbM
- = MAUERWERK TRAGEND KS-PLANBLOCK 2,2/DbM
- = LEICHTWÄNDE
- = MAGERBETON - SAUBERKEITSSCHICHT
- = STAHLBETON
- = STAHLBETON - WASSERUNDURCHLÄSSIG
- = MINERALFASER

Index	Datum	Name	Änderung
G			
F			
E			
D			
C			
B	02.03.12	Sat.	ÜBERARBEITUNG DER WD / DD N. ANG. FACHING.
A	27.02.12	Sat.	AUFZUGSÖFFNUNG GEÄNDERT

Projekt
Hanau-Kesselstadt, Keplerstraße 1
Neubau eines Wohnhauses
mit 16 Seniorenwohnungen und
Gemeinschaftsraum

AZ.: 1-350

Bauherr
Gemeinnütziges Siedlungswerk GmbH
Blumenstr. 14-16
60318 Frankfurt/Main
Tel.: 069-1544-0
Fax: 069-1544-173

Planverfasser
Gemeinnütziges Siedlungswerk GmbH
Blumenstr. 14-16
60318 Frankfurt/Main
Tel.: 069-1544-0
Fax: 069-1544-173

Planungsphase: Ausführungspl.
Maßstab: 1:50

Planinhalt: 1. OG
Plannummer: 1-03

Erstellt am: 15.02.12 | Bearbeitet: Sat. | Geprüft:
CAD-File: 1-350, Hanau-Kesselstadt, | Blattgröße: DIN-A0

Allplan 2009